



JUSTIÇA ELEITORAL
29ª ZONA ELEITORAL DE PALMAS - TO
QUADRA 104 SUL, AVENIDA LO-01, NÚMERO 10 Telefone 63 32191700

Certidão

Certifico que, de acordo com os assentamentos do Cadastro Eleitoral e com o que dispõe a Res.-TSE nº 21.823/2004, a eleitora abaixo qualificada está quite com a Justiça Eleitoral na presente data .

Eleitora: **AUCILENE PINTO DA COSTA BORGES**
Inscrição: 034859652798 Zona: 29 Seção: 212
Município: 73440 - PALMAS UF: TO
Data de nascimento: 29/03/1973 Domiciliada desde: 04/05/2004
Filiação: NENISA PEREIRA DA COSTA
 JOSE PINTO DA COSTA

Em 2 de abril de 2013.

Eva Coelho de Sousa
Auxiliar de Cartório - 29ª ZET/RE-TO
Matricula: 30925840

Res.-TSE nº 21.823/2004:

"O conceito de quitação eleitoral reúne a plenitude do gozo dos direitos políticos, o regular exercício do voto, salvo quando facultativo, o atendimento a convocações da Justiça Eleitoral para auxiliar os trabalhos relativos ao pleito, a inexistência de multas aplicadas, em caráter definitivo, pela Justiça Eleitoral e não remetidas, excetuadas as anistias legais, e a regular prestação de contas de campanha eleitoral, quando se tratar de candidatos."

A plenitude do gozo de direitos políticos decorre da inoccorrência de perda de nacionalidade; cancelamento de naturalização por sentença transitada em julgado; interdição por incapacidade civil absoluta; condenação criminal transitada em julgado, enquanto durarem seus efeitos; recusa de cumprir obrigação a todos imposta ou prestação alternativa; condenação por improbidade administrativa; conscrição; inelegibilidade; e opção, em Portugal, pelo estatuto da igualdade.

REPÚBLICA FEDERATIVA DO BRASIL

POLEGAR DIREITO

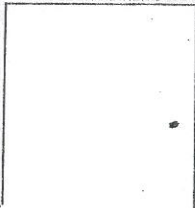

Aucilene Pinto da Costa Borges

ASSINATURA OU IMPRESSÃO DIGITAL DO ELEITOR

VÁLIDO SOMENTE COM MARCA D'ÁGUA - JUSTIÇA ELEITORAL

REPÚBLICA FEDERATIVA DO BRASIL

TÍTULO ELEITORAL

NOME DO ELEITOR
AUCILENE PINTO DA COSTA BORGES

DATA DE NASCIMENTO
29/03/1973

Nº INSCRIÇÃO D.V.
0348 5965 2798

ZONA
029

SEÇÃO
0212

MUNICÍPIO / UF
PALMAS/TO

DATA DE EMISSÃO
02/04/2013

JUIZ ELEITORAL
Aucilene Pinto da Costa Borges

VÁLIDO SOMENTE COM MARCA D'ÁGUA - JUSTIÇA ELEITORAL

CÓDIGO DE CONTROLE
ACCA.E923.EAF1.307E

A autenticidade deste comprovante deverá ser confirmada na Internet, no endereço

www.receita.fazenda.gov.br

Comprovante emitido pela
Secretaria da Receita Federal do Brasil
às 14:47:30 do dia 01/04/2013 (hora e data de Brasília)
dígito verificador: 00



MINISTÉRIO DA FAZENDA

Receita Federal
Cadastro de Pessoas Físicas

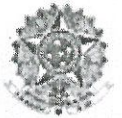

COMPROVANTE DE INSCRIÇÃO

Número
598.670.511-49

Nome
AUCILENE PINTO DA COSTA BORGES

Nascimento
29/03/1973

VÁLIDO SOMENTE COM COMPROVANTE DE IDENTIFICAÇÃO

Melina

SECRETARIA MUNICIPAL DE PALMAS
AUTENTICAÇÃO
A Presente cópia confere com o original

Palmas-TO **03/04/13**



POLEGAR DIREITO



Aucilene P. da Costa Borges

ASSINATURA DO TITULAR

CARTEIRA DE IDENTIDADE

INTERPRINT LIDA

REGISTRO
GERAL

735.400 2ª Via

DATA DE
EXPEDIÇÃO

21/05/2008

NOME

AUCILENE PINTO DA COSTA BORGES

FILIAÇÃO

JOSÉ PINTO DA COSTA
NENISA PEREIRA DA COSTA



NATURALIDADE

NATIVIDADE-TO

DCC. ORIGEM

DATA DE NASCIMENTO

29/03/1973

Cert. Cas. Nº 1.554, Lv B-09, Fls 64, Exp. 21/06/2006
Palmas -TO -

CPF

598.670.511-49

ASSINATURA DO DIRETOR

29022

LEI Nº 7.116 DE 26/08/83

INTERPRINT LIDA



TÍTULO ELEITORAL

NOME DO ELEITOR

AUCILENE PINTO DA COSTA

DATA DE NASCIMENTO

29/03/1973

Nº INSCRIÇÃO

034859652798

D.V.

ZONA

29

SEÇÃO

212

MUNICÍPIO / UF

PALMAS/TO

DATA DE EMISSÃO

04/05/2004

Adelina Gurak
Juza Eleitoral - 2ª ZER0

POLEGAR DIREITO

Aucilene Pinto da Costa

ASSINATURA OU IMPRESSÃO DIGITAL DO ELEITOR



BOLETA FIANÇA DE CASAMENTO
TABELIÃO DE NOTAS E REGISTRO CIVIL DE PESSOAS NATURAS

Cartório
Civildocílio

LIVRO: B-09 FOLHA: 64 TERMO: 1554

CERTIDÃO DE CASAMENTO

CERTIFICO que, do livro, folha e termo citados foi lavrado, neste cartório, em 21 de junho de 2006, sob o regime da Comunhão Parcial de Bens, o assento de casamento

de WELLINGTON BORGES
com AUCILENE PINTO DA COSTA

que passarão à assinar WELLINGTON BORGES DA COSTA e
AUCILENE PINTO DA COSTA BORGES

TABELIÃO DE NOTAS E REGISTRO CIVIL DE PESSOAS NATURAS - PODER JUDICIÁRIO - JUIZ FEDERAL PALMAS - ESTADO DO TOCANTINS
RUA T 14 - Q18 - L01 - SALA 04 e 05 - Tagaroba - Palmas - TO - Fone: (019) 371-2400 / 371-1876 - e-mail: tcna@palmas.juizfederal.br

ELE, solteiro, Motorista, natural de São Mateus, Estado do Espírito Santo, nascido no dia 9 de abril de 1974, filho de ORION BORGES DOS SANTOS e NELI ALVES RODRIGUES.

ELA, solteira, do lar, natural de Natividade, Estado do Tocantins, nascida no dia 29 de março de 1973, filha de JOSE PINTO DA COSTA e NENISA PEREIRA DA COSTA.

OBS: Casamento contraído em vinte e um de junho de dois mil e seis.

O referido é verdade e dou fé.
Palmas, 21 de junho de 2006



Flávio Henrique de Oliveira
Oficial/Tabelião

Antonio José de Oliveira
Tabelião Substituto

Johnis
Tabelião Substituto
Rua T 14 - Q18 - L01 - Tagaroba - Palmas - TO - Fone: (019) 371-2400 / 371-1876 - e-mail: tcna@palmas.juizfederal.br

PREFEITURA MUNICIPAL DE PALMAS
AUTENTICAÇÃO
A Presente cópia confere com o original

Palmas-TO-03.104.113



- PREFEITURA MUNICIPAL DE PALMAS
SECRETARIA DE PLANEJAMENTO E GESTÃO

**DECLARAÇÃO QUANTO AO EXERCÍCIO OU NÃO DE OUTRO CARGO,
EMPREGO OU FUNÇÃO PÚBLICA.**

Declaro, junto ao município de Palmas - Tocantins, com base no que dispõe o § 2º, do art. 13, da Lei Complementar nº. 008/99, de 16 de novembro de 1999, Estatuto dos Servidores Públicos da Administração Direta e Indireta dos Poderes do Município de Palmas, sob pena de responsabilidade, que:

Não exerço, nem me encontro em disponibilidade, em gozo de aposentadoria, em licença para tratar de interesse particular ou suspensão contratual, nem ocupo nenhum outro cargo, emprego ou função pública neste Estado ou nos seus Municípios, na União, no Distrito Federal, em outro Estado da Federação ou seus Municípios, abrangendo a Administração Direta e Indireta.

Exerço cargo, emprego ou função pública; Encontro-me em disponibilidade, em gozo de aposentadoria, em licença para tratar de interesse particular ou suspensão contratual no cargo, emprego ou função pública mencionados abaixo:

Cargo/Emprego/Função	Órgão	Município	Carga Horária (semanal)	Turno

Palmas, 03/04/2013

Aucilene Pinto da Costa Borges
Assinatura por extenso



PREFEITURA MUNICIPAL DE PALMAS
SECRETARIA DA EDUCAÇÃO

DECLARAÇÃO DE EXERCÍCIO VÍNCULO: CONCURSADO (A)

413012335

Declaro, para fins de comprovação e inclusão em Folha de Pagamento junto à Secretaria de Planejamento e Gestão, que o(a) servidor(a) abaixo qualificado(a) entrou em pleno exercício de suas funções.

Nome: Aucilene Pinto da Costa Borges	Data do Exercício: 08/04/2013 255605
Cargo: Agente Administrativo Educacional	Função: Merenda
Órgão: Secretaria Municipal da Educação	C.P.F.: 598.670.511-49
Descrição do Setor de Lotação: Escola Mul. Antonio Carlos Jobim	Código do Setor: 29.2.4
Dotação Orçamentária: 2900.12.361.0074.2393	Código: 471

Palmas, 16 de abril de 2013.

Diretoria de Recursos Humanos
Atendemos
Data 08/05/2013
Assinatura

ALAILSON AGUIAR RIBEIRO
DIRETOR DE RECURSOS HUMANOS

Alailson Aguiar Ribeiro
Diretor de Recursos Humanos
Port./SEGOV nº 070 de 18/01/13

Diretoria de Recursos Humanos-DIREH
Divisão de Cadastro - DICAD
Atendido em: 07/05/13
Assinatura
Servidor(a) Responsável



Diário Oficial DO MUNICÍPIO DE PALMAS

ANO IV Nº 720

PALMAS - TO, QUARTA-FEIRA, 13 DE MARÇO DE 2013

SUMÁRIO

Secretaria de Governo e Relações Institucionais	1
Secretaria de Planejamento e Gestão	5
Secretaria de Infraestrutura e Serviços Públicos	6
Secretaria da Educação	6
Secretaria de Desenvolvimento Econômico e Emprego	8
Secretaria de Desenvolvimento Social	9
Fundação de Esportes e Lazer	9
Previpalmas	10
Publicações Particulares	13

Secretaria de Governo e Relações Institucionais

PORTARIA/SEGOV/Nº 590, de 11 de março de 2013

O SECRETÁRIO MUNICIPAL DE GOVERNO E RELAÇÕES INSTITUCIONAIS, no uso da atribuição que lhe confere o art. 80, inciso IV, da Lei Orgânica do Município de Palmas, combinado com a Medida Provisória nº 01, de 1º de janeiro de 2013, Decreto nº 316, de 4 de janeiro de 2013, resolve

NOMEAR

os adiante relacionados, para exercerem os cargos que especifica, na Secretaria Municipal da Saúde, a partir de 1º de fevereiro de 2013:

Assessor Jurídico – DAS-5:
WANESKA CRISTINE FIGUEIREDO G. POSTIGO
SOMAVILLA.

Diretor de Administração e Finanças – DAS-4:
RAIMUNDO MENDES DE OLIVEIRA.

Assessor Técnico II – DAS-7:
FERNANDA CARNEIRO MARINHO NOLETO;
ANTONIONE MENDES DA FONSECA.

Chefe de Núcleo Setorial de Gestão e Finanças – DAS-7:
FERNANDA PEREIRA ARANTES.

Gerente de Controle de Frota – DAS-7:
PEDRO MÁRIO VIEIRA.

Gerente de Políticas em Saúde – DAS-7:
VERUSKA AZEVEDO VERAS.

Gerente de Saúde Mental – DAS-7:
MARIA DE FÁTIMA VIEIRA DAMASO.

Gerente de Atenção Especializada – DAS-7:
GUIOMAR CAMPOS DA SILVA DIAS.

Gerente de Assistência Farmacêutica – DAS-7:
ANA CÉLIA DE FARIA LARA CARDOSO.

Gerente de Folha de Pagamento – DAS-7:
EDSON LIMA CARDOSO.

Gerente de Ações Estratégicas e Promoção da Saúde
– DAS-7:
MARCOS FABIANO MONTEIRO DA COSTA.

Palmas, 11 de março de 2013.

Tiago Andrino
Secretário Municipal de Governo e Relações Institucionais

PORTARIA/SEGOV/Nº 611, de 13 de março de 2013

O SECRETÁRIO MUNICIPAL DE GOVERNO E RELAÇÕES INSTITUCIONAIS, no uso da atribuição que lhe confere o art. 80, inciso IV, da Lei Orgânica do Município de Palmas, combinado com a Lei nº 1.445, de 14 de agosto de 2006 e o Decreto nº 316, de 4 de janeiro de 2013, resolve

NOMEAR

os candidatos relacionados no Anexo Único desta Portaria, aprovados no Concurso Público homologado através do Decreto nº 152, de 22 de julho de 2010, para exercerem os cargos que especifica, do quadro de pessoal da Secretaria Municipal da Educação, em caráter efetivo, a partir desta data, em virtude de habilitação em concurso público.

Palmas, 13 de março de 2013.

Tiago Andrino
Secretário Municipal de Governo e Relações Institucionais

Anexo Único à Portaria/Segov/nº 611, de 13 de março de 2013

Agente Administrativo Educacional		
Nº Ordem	Classificação	Nome
1	994	MARILENE DE ARAÚJO SOARES
2	995	MARIA CLEIDE RIBEIRO PINTO
3	996	VANILCE KUNDE FERREIRA MAGALHÃES
4	997	DORACI NUNES DE OLIVEIRA
5	998	LUCIRENE AVELINO TEIXEIRA
6	999	IVA LOPES MAGALHÃES
7	1000	ORDIRLEY GOMES LINHARES
8	1001	POLIANA FERREIRA DE SOUSA
9	1002	ESTER DE SOUSA ARAÚJO
10	1003	SIMONE FERREIRA CARVALHO
11	1004	NEIRIVAN BEQUIMAN DE SOUSA PEREIRA
12	1005	RUTHILENE ALVES MIRANDA
13	1006	DIVINA PAULA PEREIRA GUIMARÃES
14	1007	JEANINE SULINO CURCINO
15	1008	DJANNY SOUSA DA SILVA
16	1009	THIAGO DE SOUZA PIMENTA
17	1010	FRANCISCA DALVA DA LUZ FREITAS
18	1011	ELIANE BARBOSA DE SOUZA
19	1012	GISELENE DE OLIVEIRA RODRIGUES
20	1013	NAIANA GODINHO DA SILVA
21	1014	LUCIMAR DA CONCEIÇÃO FERREIRA ROCHA
22	1015	DORALICE RODRIGUES MOURA
23	1016	RIVALCI VALDIMIRO DA SILVA
24	1017	CELIO RODRIGUES RIBEIRO
25	1018	MARGARIDA RODRIGUES PINHEIRO
26	1019	EDINALVA VALADARES CUNHA MOREIRA
27	1020	MARINETE PEREIRA DA SILVA TAVARES
28	1021	LEILA DOS REIS SILVA
29	1022	NIVEA MARIA GONÇALVES SILVA
30	1023	SHEILA GLÓRIA DOS SANTOS
31	1024	ROSILENE MESSIAS DA COSTA
32	1025	YARA DAS CHAGAS LIMA SOUSA
33	1026	DARLENE SALAZAR PEREIRA
34	1027	KEYTE RIBEIRO DE SOUSA
35	1028	TEREZINHA LOPES DE SOUSA
36	1029	KELLIANE SILVA TEIXEIRA
37	1030	DELMA RODRIGUES DOS SANTOS



Assinado de forma digital por PREFEITURA MUNICIPAL DE
PALMAS:24851511000185
DN: c=BR, o=ICP-Brasil, st=TO, l=PALMAS, ou=Secretaria da Receita
Federal do Brasil - RFB, ou=RFB e CNPJ A3, ou=Autenticado por AR
Gulamais, cn=PREFEITURA MUNICIPAL DE PALMAS:24851511000185
Dados: 2013.03.13 22:47:21 -03'00'

Documento assinado digitalmente conforme MP nº 2.200-2 de 24/08/2001, que institui
a Infraestrutura de Chaves Públicas Brasileira - ICP-Brasil.

38	1031	GLECYA PEREIRA DIAS
39	1032	ANGELA LIMA DE SOUZA
40	1033	HONEI FERREIRA DE BRITO
41	1034	TATIANE MACHADO DOS SANTOS
42	1035	ANDREIA PEREIRA DE ARAÚJO
43	1036	JACLEANY OLIVEIRA TORRES
44	1037	LUCIANA DIAS DA SILVA
45	1038	DOMINGAS LIMA SOUSA
46	1039	LAIANY DIAS DE OLIVEIRA
47	1040	MAIANA MARA LEITÃO DE ARAÚJO
48	1041	RONALDO SOUSA SILVA
49	1042	FABRÍCIO FACUNDES DE FRANÇA
50	1043	SILDENE RODRIGUES DOS SANTOS
51	1044	SÁVIO VINÍCIUS SILVA SANTOS
52	1045	TAYNARA KELEY ALVES ALMEIDA
53	1046	TIAGO MARTINS DE ARAUJO
54	1047	CARLOS RUITER ARAUJO DE CASTRO
55	1048	AUGUSTO CESAR DE SOUZA SANTOS
56	1049	MARIA DIVINO PEREIRA DE SOUSA
57	1050	JOÃO ALBERTO NASCIMENTO SILVA
58	1051	MARINETE RODRIGUES CARNEIRO
59	1052	EDNA MARIA FERREIRA LOPES
60	1053	CÁRCIA ALVES DO NASCIMENTO
61	1054	MARIA PINHEIRO DA SILVA
62	1055	MARA RUBIA VIEIRA AMORIM
63	1056	CLÁUDIA MARIA MACÉDO DE OLIVEIRA
64	1057	FRANCISCA ARAUJO BENTES
65	1058	SILVONETH PEREIRA DA SILVA
66	1059	WILMA CARVALHO VIEIRA
67	1060	EDMARCIA VIRIRA DE OLIVEIRA
68	1061	HUDY PEREIRA BATISTA
69	1062	DOMINGOS DE SOUZA E SILVA RIBEIRO
70	1063	MARLENE CERQUEIRA SALES
71	1064	EDSON GUALBERT DA SILVA
72	1065	MARIZA PEREIRA REIS
73	1066	ALEXSANDRO ANDRADE SEVERINO
74	1067	MARCELA CRISTINA SILVA
75	1068	SONILDA APARECIDA DELFINO
76	1069	MARIA DO SOCORRO SILVA LIMA
77	1070	SIMARA VIEIRA DE MACEDO
78	1071	MARIA REGINA DA SILVA SALES
79	1072	ELÉIA RODRIGUES DE SOUSA OLIVEIRA
80	1073	DULCE NOBRE DA SILVA
81	1074	EDIELSON GUIMARAES VIEIRA
82	1075	JUCICLEIDE FERREIRA SOARES
83	1076	EDINEIDE SILVA OLIVEIRA
84	1077	DIANA FORTALEZA CARVALHO
85	1078	JAIRENE GOMES DE SOUZA
86	1079	PATRICIO PINTO CASTRO DE AQUINO
87	1080	MARCOS REIS SOARES
88	1081	ANTONIA NETA ALVES CARDOSO
89	1082	VANDA MARIA BOGEA MORENO
90	1083	ELZABETE NOLETO DOS REIS DE SOUSA
91	1084	EUSIMARIA CARDOSO DE ARAUJO
92	1085	JOSELIA RODRIGUES CAITANO
93	1086	MAGNA REGINA RODRIGUES NETO
94	1087	REGEANNE ALVES DO NASCIMENTO LUZ
95	1088	SAMIRA SOUSA MENDES
96	1089	IRANILDE BEZERRA DO NASCIMENTO
97	1090	MACIEL OLIVEIRA DE SOUSA
98	1091	GIZELE FERREIRA RAMOS
99	1092	ROGÉRIO PEREIRA BARBOSA
100	1093	ELIAQUIM LIMA BRITO
101	1094	CICERO TRINDADE DE LIMA
102	1095	MANOEL MESSIAS ALVES COSTA
103	1096	ENILCE ABADIA MARTINS DOS SANTOS

104	1097	JOÃO BATISTA SILVA DOS REIS
105	1098	AUCILENE PINTO DA COSTA BORGES
106	1099	VITÓRIA RODRIGUES DOS SANTOS
107	1100	JOCIEL SILVA BRAU
108	1101	ADAILTON DE MEDEIROS SIMÃO
109	1102	MINELVINO RIBEIRO RAMOS
110	1103	LUCILEIDE CASTRO DOS SANTOS
111	1104	IRANIR ALVES MARTINS
112	1105	GORETE RIBEIRO REGO
113	1106	SULENE SIMÃO ARAUJO
114	1107	FABIANA DE SOUZA BATISTA BORGES RIBEIRO
115	1108	ADELSON DOS REIS TEREÇCIO
116	1109	JONAS SANTOS DE SÁ
117	1110	SANDRA BATISTA DE MELLO DOS SANTOS
118	1111	LEANDRO CARVALHO DE SOUSA

Técnico Administrativo Educacional		
Nº Ordem	Classificação	Nome
1	222	WEVERSON BANDEIRA DE SOUSA
2	223	TANDE PEREIRA SOUSA MOTA
3	224	LARIANE AZEVEDO DE OLIVEIRA
4	225	BEIJAMIM FRANKLIN PEREIRA BARROS
5	226	ANTONIEL DE OLIVEIRA
6	227	ANA GIZELE DO NASCIMENTO SANTOS
7	228	JULIANE NONATO PINTO
8	229	CARLA THAIENNA JORGE PEREIRA
9	230	GÉSSICA GOMES CARNEIRO
10	231	DANNIEL SANTOS DE SOUSA
11	232	ITALANE SILVA DOS SANTOS
12	233	ALINE ALVES RIBEIRO
13	234	ISNARA PERES DE PAIVA
14	235	ANA CLAUDIA TAVARES DIAS
15	236	PEDRO PATEL COAN
16	237	SIMEIA CARVALHO DE OLIVEIRA
17	238	LETICIA ALVES FERREIRA
18	239	BEATRIZ ALVES CRUVINEL
19	240	WANDERSON DE ARAÚJO NASCIMENTO
20	241	VIRGÍNIA NEVES DA CRUZ

Professor – Educação Física		
Nº Ordem	Classificação	Nome
1	102	PAULO JOANES MACHADO FRANCO
2	103	ANTONIO CARDOSO DE BRITO NETO
3	104	CAROLINE BASTOS DE CASTRO
4	105	LUIZA SOUSA CAMPELO
5	106	PAULO NUNES TEIXEIRA
6	107	PABLO ROCHA SIMAS
7	108	KATIANE CHAVES
8	109	CARLOS ROBERTO RIBEIRO DELFINO

Professor - Ciências		
Nº Ordem	Classificação	Nome
1	40	NATÁLIA COSTA FREIRE
2	41	SONIVAL ROGER ESPINDOLA MAFEI
3	42	JULIO CESAR BARRETO MOREIRA
4	43	PAULO ROBERTO DALLA BARBA
5	44	ANTONIO MARIA FERNANDES DE SOUSA

PREFEITURA MUNICIPAL DE PALMAS

CARLOS ENRIQUE FRANCO AMASTHA

Prefeito de Palmas

JOSÉ ROBERTO TORRES GOMES

Secretário Municipal de Assuntos Jurídicos

AGOSTINHO ARAÚJO RODRIGUES JUNIOR

Superintendente de Elaboração Legislativa

IDERLAN SALES DE BRITO

Diretor do Diário Oficial



ESTADO DO TOCANTINS

**SECRETARIA MUNICIPAL
DE ASSUNTOS JURÍDICOS**

IMPRENSA OFICIAL

<http://diariooficial.palmas.to.gov.br>

Paço Municipal - 502 Sul - Avenida NS 02 - Palmas - TO

CEP - 77021-900

CNPJ: 24.851.511/0001-85

Fone: (63) 2111-2507



PREFEITURA MUNICIPAL DE PALMAS
SECRETARIA DE PLANEJAMENTO E GESTÃO

TERMO DE POSSE

Nos termos do art. 13 da Lei Complementar nº 008, de 16 de novembro de 1999, a Prefeitura Municipal de Palmas através de seu representante legal, investe em cargo público municipal o (a) servidor (a) abaixo qualificado no cargo e condições a seguir especificado.

Da Nomeação e Posse:

Decreto Nº 611 DE 13/03 /2013	Data da Publicação: 13/03/2013	Data da Posse: 03/04/2013
Cargo Investido: AGENTE ADMINISTRATIVO EDUCACIONAL	Caráter: Efetivo (X) Comissão ()	
Secretaria: SECRETARIA MUNICIPAL DA EDUCAÇÃO		

Dados do Empossado

Nome Completo AUCILENE PINTO DA COSTA BORGES					
Sexo Masculino () Feminino (X)	Data de Nascimento 29/03/1973	Estado Civil CASADA	C.P.F 598.670.511-49		
Nome da Mãe NENISA PEREIRA DA COSTA					
Nome do Pai JOSÉ PINTO DA COSTA					
PIS/PASEP 21223265368	Carteira de Identidade nº. 735.400 2ª VIA	Órgão Expedidor SSP	UF TO	Data de Emissão 21/05/2008	
Naturalidade NATIVIDADE - TO	Título 034859652798		Data de Emissão 02/04/2013	Zona 029	Seção 212
Nacionalidade BRASILEIRA	Certificado Militar		Região		UF
Grau de Instrução ENSINO FUNDAMENTAL			Pós-Graduação XXXXXXXXXX		
Endereço Completo RUA MARANHÃO QUADRA SW – 1 LOTE 23 AURENY I			Telefone (63) 3225 5248 / 92738270		

Assinaturas

Empossado: <i>Aucilene Pinto da Costa Borges</i> Servidor Responsável pela Posse:	Empossante: <i>Wanderson Ricardo Mendes</i> Diretor de Recursos Humanos <i>Silioni Tavares N. da Silva</i> Mat.: 13629 Sec. Mul. de Planejamento e Gestão
---	--



PORTARIA Nº 3714/2000 SEDUC-TO 10/11/2000

Endereço : RUA A QUADRA 14 Nº 21
Cidade : NATIVIDADE - TO

Telefone : 063 372-1364 Irro : SETOR GINÁSIO CEP : 77370000
CGC :

HISTÓRICO ESCOLAR - ENSINO FUNDAMENTAL

Aluno (a) : 2598 **AUCILENE PINTO DA COSTA**

Data Nascimento : 29 de março de 1973

Natural : NATIVIDADE - TO

Pai : JOSÉ PINTO DA COSTA

Mãe : NEMISA PEREIRA DA COSTA

ESTUDOS REALIZADOS

Ano	Série	Estabelecimento	Cidade / UF	Resultado Final
1981/0	1a. Série	COLÉGIO ESTADUAL "DR. QUINTILIANO DA SILVA"	NATIVIDADE - TO	Aprovado
1982/0	2a. Série	COLÉGIO ESTADUAL "DR. QUINTILIANO DA SILVA"	NATIVIDADE - TO	Aprovado
1983/0	3a. Série	COLÉGIO ESTADUAL "DR. QUINTILIANO DA SILVA"	NATIVIDADE - TO	Aprovado
1984/0	4a. Série	COLÉGIO ESTADUAL "DR. QUINTILIANO DA SILVA"	NATIVIDADE - TO	Aprovado
1987/0	5a. Série	COLÉGIO ESTADUAL "DR. QUINTILIANO DA SILVA"	NATIVIDADE - TO	Aprovado
1989/0	6a. Série	COLÉGIO ESTADUAL "DR. QUINTILIANO DA SILVA"	NATIVIDADE - TO	Aprovado
1990/0	7a. Série	COLÉGIO ESTADUAL "DR. QUINTILIANO DA SILVA"	NATIVIDADE - TO	Aprovado
1991/0	8a. Série	COLÉGIO ESTADUAL "DR. QUINTILIANO DA SILVA"	NATIVIDADE - TO	Aprovado

DISCIPLINAS	1ª SÉRIE			2ª SÉRIE			3ª SÉRIE			4ª SÉRIE			5ª SÉRIE			6ª SÉRIE			7ª SÉRIE			8ª SÉRIE		
	Nota	CH.	FT.	Nota	CH.	FT.	Nota	CH.	FT.	Nota	CH.	FT.	Nota	CH.	FT.	Nota	CH.	FT.	Nota	CH.	FT.	Nota	CH.	FT.
COM. EM LÍNGUA PORTUGUESA	55	-	0	65	-	0	50	-	0	65	-	0	65	180	6	50	180	15	50	216	24	55	240	25
ESTUDOS SOCIAIS	55	-	0	75	-	0	50	-	0	55	-	0	-	-	0	-	-	0	-	-	0	-	-	0
EDUCAÇÃO MORAL E CÍVICA	60	-	0	75	-	0	50	-	0	55	-	0	70	36	0	-	-	0	-	-	0	-	-	0
ENSINO RELIGIOSO	60	-	0	75	-	0	50	-	0	55	-	0	75	36	2	65	36	12	-	-	0	-	-	0
CIÊNCIAS	63	-	0	60	-	0	50	-	0	55	-	0	60	108	5	65	108	8	55	144	13	55	160	3
MATEMÁTICA	50	-	0	65	-	0	60	-	0	55	-	0	50	180	2	60	180	3	60	216	8	65	240	10
LÍNGUA ESTR.MODERNA- INGLÊS	-	-	0	-	-	0	-	-	0	-	-	0	80	72	1	50	72	11	60	72	3	60	80	3
HISTÓRIA	-	-	0	-	-	0	-	-	0	-	-	0	55	72	1	60	144	1	50	108	9	75	120	8
GEOGRAFIA	-	-	0	-	-	0	-	-	0	-	-	0	75	72	3	55	108	7	55	108	5	60	120	3
EDUCAÇÃO ARTÍSTICA	-	-	0	-	-	0	-	-	0	-	-	0	75	36	0	-	-	0	-	-	0	-	-	0
EDUCAÇÃO PARA O LAR	-	-	0	-	-	0	-	-	0	-	-	0	75	72	3	-	-	0	-	-	0	-	-	0
EDUCAÇÃO FÍSICA	-	-	0	-	-	0	-	-	0	-	-	0	-	-	0	70	72	0	65	72	0	-	-	0
TOTAL DE FALTAS	-	-	10	-	-	8	-	-	0	-	-	4	-	-	0	-	-	0	-	-	0	-	-	0
TOTAIS	-	720	10	-	720	8	-	720	0	-	720	4	-	864	23	-	900	57	-	936	62	-	960	52

Legenda : Nota - Média Anual do Aluno ; CH. Carga Horária/hora Aulas ; FT. - Faltas do Aluno

Observação

NATIVIDADE - TO., 03 de janeiro de 2005

Elza Nunes da Silva Rodrigues
Port. SEDUC nº 7381
Gestora

Silviana Tavares N. da Silva
Mat.: 13629
Sec. Mul. de Planejamento e Gestão

Zildene Fernandes de Oliveira
Port. SEDUC nº 7382
Secretária

PREFEITURA MUNICIPAL DE PALMAS
Sec. Mul. de Planejamento e Gestão
Mat.: 13629
Silviana Tavares N. da Silva
A Presente cópia confere com o original
Palmas-TO 03 1091 2013